ADAM™

CBS COLECOVISION™ MODULE 3

PC INFORMATICA

CBS ELECTRONICS

ADAM™

DE INFORMATICA KETEN

WAT ADAM™ U TE BIEDEN HEEFT

ADAM™ is het eerste computersysteem in zijn soort. Het bevat letterlijk alles wat nodig is om het alledaags gecompliceerde leven gemakkelijk te maken.
Het wordt geleverd als kompleet pakket.
Bevat een krachtig 80 K RAM geheugen, dat tot 144 K uitgebreid kan worden; een kwalitatief professioneel schrijfmachine-toetsenbord, een digitale data drive en een letterkwaliteit printer.
Op software niveau bevat het een ingebouwd tekstverwerkingsprogramma, een BASIC™ programma, een blanco digitale data cassette, een BUCK ROGERS™ Planet of Zoom™ Super Spelcassette.
Wordt geleverd met een gemakkelijk leesbare handleiding.

Plus — uitbreidingsmogelijkheden voor tot en met 13 bijkomende randapparaten die de ADAM™ nog meer mogelijkheden verschaffen.

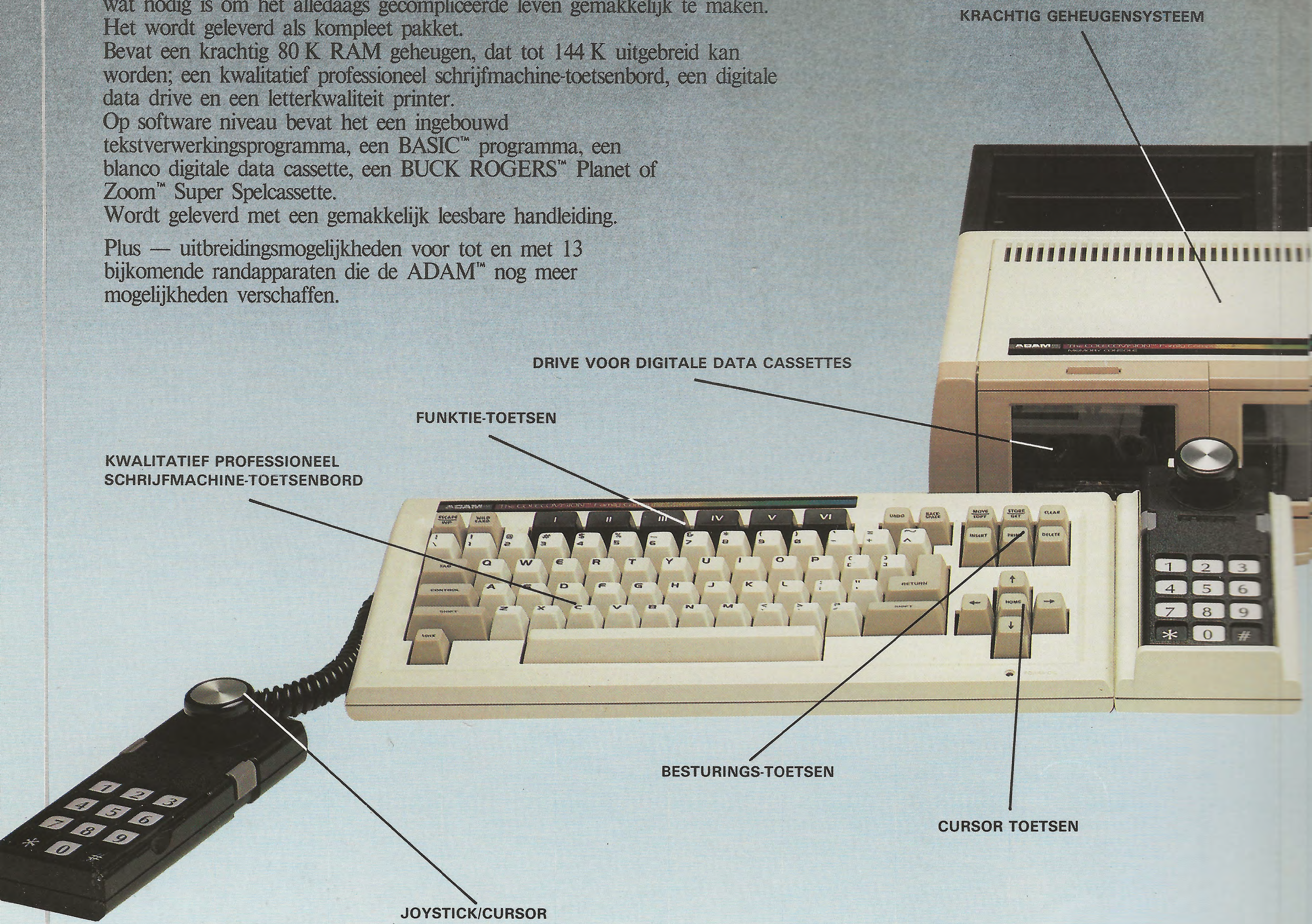

CBS COLECOVISION™ MODULE 3

AANSLUITING VOOR VIDEOSPELCASSETTES

LETTERKWALITEIT PRINTER MET LETTERSCHIJF

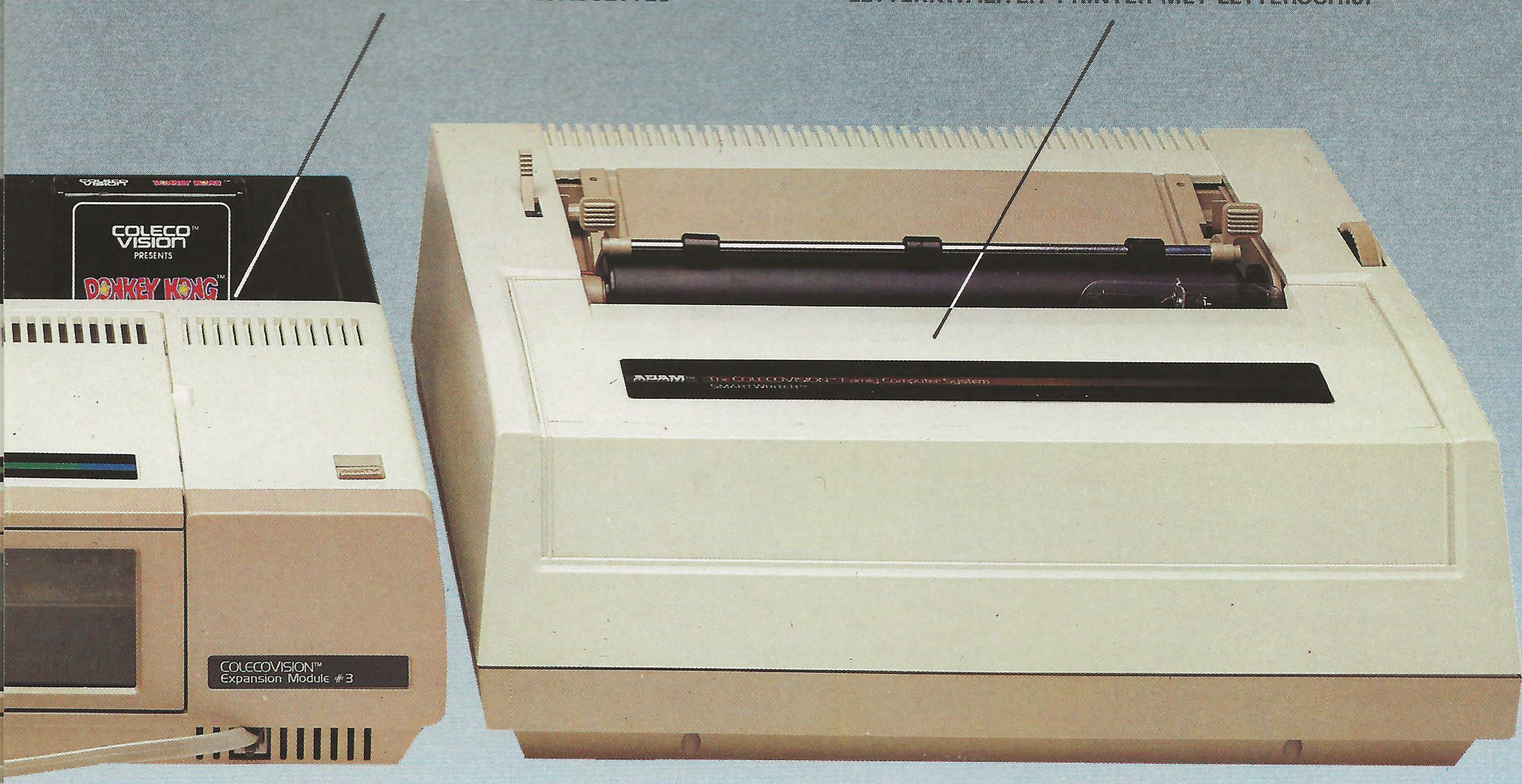

WAT DE ADAM™ VOOR U DOET

Vanaf het eerste ogenblik produceert U foutloze brieven en dokumenten dank zij het ingebouwde tekstverwerkingsprogramma.
Met de BASIC™ digitale data cassette ligt ook het programmeren in Basic binnen uw bereik. En natuurlijk is iedereen verrukt om te spelen met de hitspelletjes zoals BUCK ROGERS™ Planet of Zoom™.
De informatica keten ADAM™ geeft U een ander idee van computers.
Vóór het ontwerpen van de ADAM™ moesten de mensen zich aanpassen aan de computer teneinde hem te kunnen gebruiken. Dit betekende vele uren computertaal studeren. Daar de ADAM™ denkt zoals U moet U niet meer leren te denken zoals een computer. De unieke ADAM™ funktie-toetsen en SmartBASIC™ "spreken" tot U met woorden die het tekstverwerken en programmeren simpel maken.

De ADAM™ is ook een talentvolle leraar voor de hele familie, want hij is gemakkelijk verstaanbaar en het is dus een plezier om hem te leren gebruiken.

Opvoedkundige software voor de ADAM™ is in voortdurende produktie teneinde U in staat te stellen de verscheidenheid en de mogelijkheden van het systeem volledig te benutten.

CBS ELECTRONICS

ADAM™: GEMAKKELIJKE TEKSTVERWERKING

WAT IS TEKSTVERWERKING?

U typt uw tekst op een T.V. scherm, U kunt aanpassen, fouten verbeteren en daarna pas wordt het op papier gezet.
Zolang uw tekst op het scherm staat kunt U woorden of zinnen inlassen, zinsdelen schrappen of overbrengen naar een andere plaats, U kunt spellingsfouten en spraakkunstfouten verbeteren.

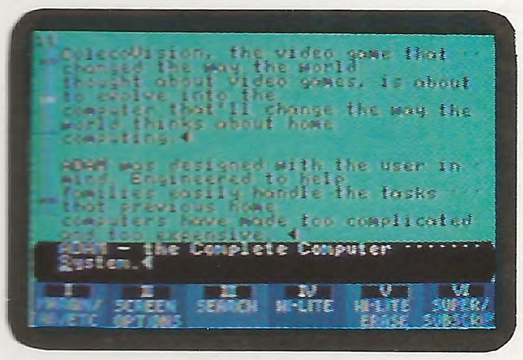

IS HET TEKSTVERWERKINGS-PROGRAMMA MOEILIJK?

Nee, niet met ADAM™.
ADAM™ heeft zes besturings-toetsen die het merendeel van de funkties bedienen.
Wanneer U een besturings-toets indrukt leidt een kursief U onderaan op uw scherm door de individuele procedure die U dan kunt uitvoeren door middel van de funktie-toetsen.

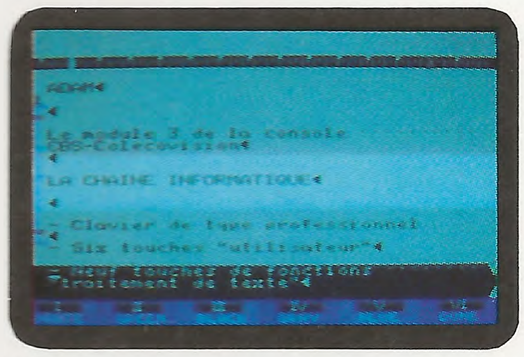

BEZIT DE ADAM™ EEN GEHEUGEN?

Met de ADAM™ kunt U tekst opnemen op blanko Digitale Data cassettes die een capaciteit hebben van 250 pagina's tekst met een dubbele tussenlijn.

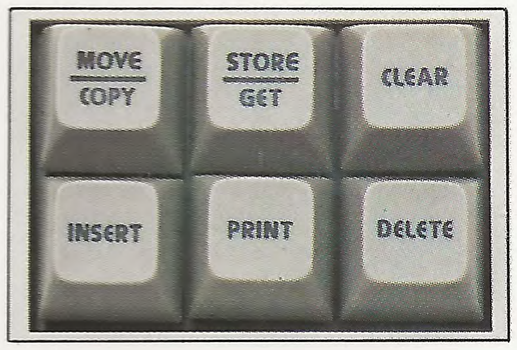

KAN IK BESLISSEN OVER DE LAY-OUT VAN MIJN TEKST?

Met de ADAM™'s funktie-toetsen kunt U kantlijnen verzetten of uitwissen, de tussenlijnen en tabulators verzetten.
Indien U het resultaat niet mooi vindt, kunt U de handeling herhalen tot U het gewenste resultaat krijgt.

Vergeet niet: de letterschijf is de populaire PICA 10, U kunt ook andere schijven met andere lettertypes aankopen, naar gelang uw smaak.

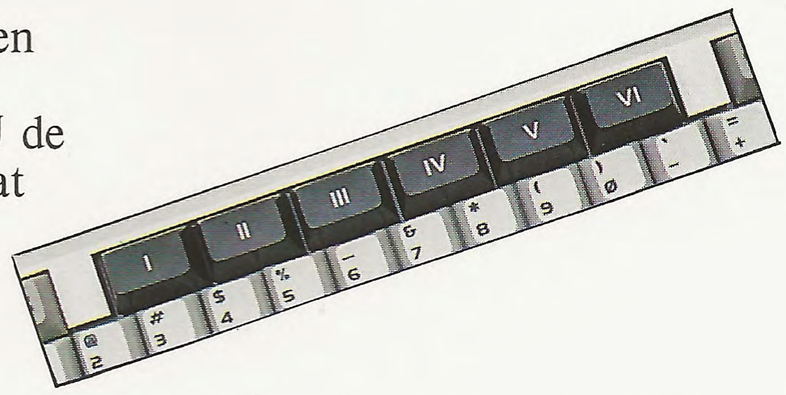

HOE TYP IK TABELLEN MET DE ADAM™?

Wanneer het essentieel is om woorden en cijfers juist onder elkaar te plaatsen dan moet U het Moving Window Format gebruiken.
Typ uw tabel op het scherm zoals ze in werkelijkheid zal worden afgedrukt.
Op deze manier is het gemakkelijk om perfecte tabellen te krijgen, zoals statistieken,....

ADAM™: PROGRA IN BASIC

PROGRAMMEREN MET DE A

SmartBASIC™, de populaire comp Digitale Data Cassette is gemakke en te gebruiken. Foutmeldingen v duidelijk leesbare taal op het sche programmeren, grafieken tekenen. plezier.

IS PROGRAMMA'S SCHRIJV GEMAKKELIJK?

De ADAM™'s SmartBASIC™ gebr wijst U stap na stap de weg tot p Van de meest simpele voorbeelder ingewikkelde routinehandelingen, expert zullen maken. Hoe ver U alleen van Uzelf af.

De ADAM™ geeft onmiddellijk p aan, in tegenstelling tot andere co fouten alleen tot uiting komen wa programma volledig af is.

KUNT U ANDERE COMPUTE MET DE ADAM™ GEBRUIKEN

De ADAM™ is CP/M® compatibe veelgebruikt systeem en duizender programma's zijn er voor geschre populaire programma's zullen bes Digitale Data Cassettes.

Vele Applesoft® BASIC programm SmartBASIC™.

WELKE SOFTWARE IS ER V ADAM™ VERKRIJGBAAR?

De ADAM™ software zal een hoo mogelijkheden aanbieden voor th zaak.
Educatieve programma's.
Management programma's.
Spelprogramma's.
Uw volledig huishouden kunt U organiseren.

CBS ELECTRONICS

RAMMEREN

DE ADAM™

omputertaal op
akkelijk aan te leren
en verschijnen in
scherm. Dat is
nen, en ... veel

IJVEN

gebruiksaanwijzing
ot programmeren.
elden tot de meest
gen, welke van U een
U het brengt hangt

k programmerfouten
e computers waar de
n wanneer het

UTER SOFTWARE
KEN?

tibel. Dit is een
nden toepassings-
chreven. De meest
beschikbaar zijn op

ramma's werken op

R VOOR DE
?

hoop toepassings-
r thuis en op de

U op de ADAM™

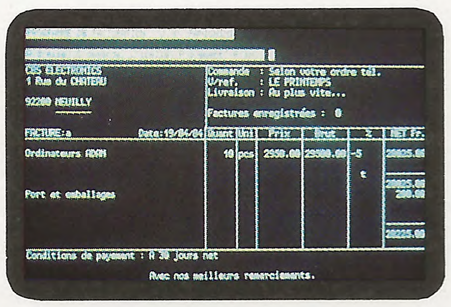

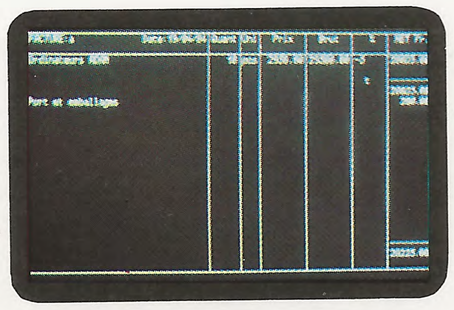

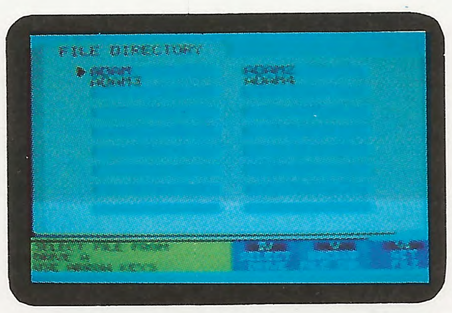

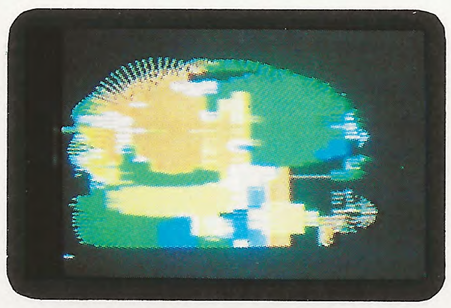

ADAM™: SPELEN EN LEREN

De ADAM™ Super Spelcassettes bezitten 16 maal meer capaciteit dan de standaardcassettes: dit betekent Arcade kwaliteitsspelletjes... bij U thuis, en... veel meer mogelijkheden in elk spel.

Amerikaanse T.V. spelletjes zullen uitgebracht worden in een serie "THE BEST OF TV GAMES". Reizigers zullen de wereld ontdekken in de serie "ADVENTURE", en exclusief voor ADAM™ zullen "Computer Albums" uitgebracht worden die de meest populaire spellen bevatten, van grote namen in de computer software.

Met de ADAM™ speelt U alle CBS ColecoVision™ spelcassettes en met Module 1 ook alle cassettes bestemd voor het Atari® VCS 2600™ systeem.

WANNEER U SAMEN MET UW KINDEREN MET DE ADAM™ WERKT, KUNT U BEIDEN IETS LEREN

U hebt geleerd een schrijfmachine en een rekenmachine te bedienen: vandaag zullen uw kinderen een computer en een tekstverwerkingssysteem leren gebruiken. Vindt U een betere leraar dan de ADAM™?

Het is plezierig leren met de ADAM™ en hij is zo gemakkelijk verstaanbaar dat hij het apparaat bij uitstek is voor alle kinderen.

ADAM™ 's educatieve programma's zijn ontworpen door experts in het vak en helpen uw kinderen stap na stap bij hun ontwikkeling. De ADAM™ groeit tezamen met hen op.

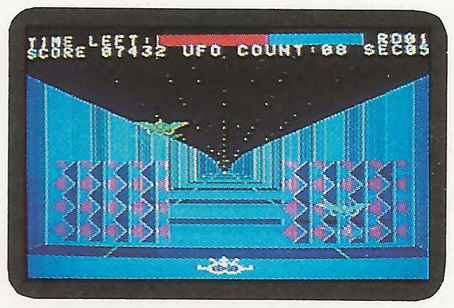

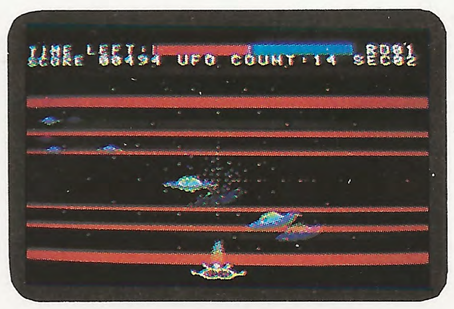

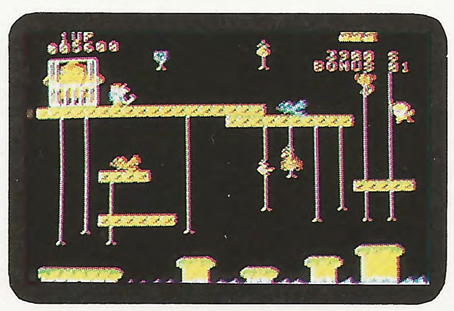

ADAM™: SOFTWARE PROGRAMMA'S

FAMILY LEARNING SOFTWARE

ADVENTURES IN LEARNING
Richard Scarry's Electronic Word Book™
Richard Scarry's Right Thing/Right Place™
Dr. Seuss Word Factory™

HOMEWORK HELPERS
Electronic Flashcards
SELF IMPROVEMENT
Expertype

HOME/INFORMATION MANAGEMENT SOFTWARE

SmartLETTERS & FORMS™
SmartFILER™
SmartSHEET™
Simple Calc

ENTERTAINMENT

Dragon's Lair™
Donkey Kong™
Donkey Kong JR™
Zaxxon™
Buck Rogers™ Planet of Zoom™
Family Feud™
Jeopardy™

Best of Broderbund
- Choplifter™
- A.E.™

Best of Synapse
- Necromancer™
- Rainbow Walker™

Best of Electronic Arts
- Hard Hat Mack™
- Pinball Construction Set™

Best of Sierra
- Jawbreaker™
- Trolls Tale™

LANGUAGES AND PROGRAMMING AIDS

SmartBASIC™
SmartBASIC II™
SmartLOGO™
ADAMLink™
Telecommunications Software

Nog meer software voor de ADAM™ te verkrijgen bij andere uitgevers.

ADAM™: TECHNISCHE GEGEVENS

GEHEUGEN UNIT

- Z80A, 8 bit CPU, plus 4 andere microprocessors
- 80 K RAM, uitbreidbaar met module 64 K RAM tot 144 K
- 16 kleuren
- Max resolutie - 256H × 192V
- Max tekst lay-out - 36 kolommen × 24 lijnen
- 3 geluidskanalen: 5 octaven en één white noice
- 4 uitbreidingssleuven (BUS)
- 1 CBS ColecoVision™ spelcassettesleuf.
- 1 Digital Data drive met uitbreidingsmogelijkheid voor een tweede drive
- ADAM-NET™ uitbreidingsmogelijkheid voor het aansluiten van maximum 13 bijkomende randapparaten

SMARTWRITTER™ PRINTER

- 10 CPS, snelheid +/− 120 w.p.m.
- kan tussen de lijnen typen
- kan in twee richtingen typen
- werkt standaard met een letterschijf van 96 lettertekens 10 pitch (Pica 10 letterschijf inbegrepen)
- werkt met carbon cassettelint

TOETSENBORD

- kwalitatief, professioneel schrijfmachine-toetsenbord, verkrijgbaar in AZERTY voor België en QUERTZ voor Nederland.
- 75 in de vorm aangepaste en trapsgewijs gemonteerde toetsen in kleurencode uitgevoerd voor handig en snel werken.

HOGE SNELHEID DIGITALE DATA CASSETTES

- elke cassette kan 250 pagina's tekst met dubbele tussenlijn bevatten
- de opname is digitaal voor een betrouwbare overbrenging
- zelfladend

INBEGREPEN IN HET PAKKET

- Ingebouwd SmartWRITER™ tekstverwerkings-programma
- SmartBASIC™ Digitale Data Cassette
- BUCK ROGERS™ Planet of Zoom™ Super Spelcassette
- Een blanko Digitale Data cassette
- Een gemakkelijk leesbare handleiding

RANDAPPARATEN

- ADAMLink™ 300 Modem
- ADAM™ Geheugenuit-breiding 64K
- Disk Drive

CBS and CBS Electronics are trademarks of CBS, Inc.
ADAM, ColecoVision, ADAM-Net, ADAMLink, SmartBASIC, SmartLOGO, SmartWRITER, SmartFILER, SmartLETTERS & FORMS, SmartBASIC II, and SmartSHEET are trademarks of Coleco Industries, Inc. AppleSoft™ Apple Computer, Inc. Atari® and 2600™ Atari, Inc. CP/M™ Digital Research, Inc. Dr. Seuss™ Dr. Seuss, Inc. Richard Scarry's ELECTRONIC WORD BOOK™ and RIGHT THING/RIGHT PLACE™ Richard Scarry. DRAGON'S LAIR™ Magicom, Inc. BUCK ROGERS™ The Dille Family Trust. PLANET OF ZOOM™ and ZAXXON™ Sega Enterprises, Inc. DONKEY KONG™, DONKEY KONG JUNIOR™ Nintendo of America Inc. FAMILY FEUD™ The Family Company. JEOPARDY™ Califon Productions, Inc. CHOPLIFTER™, A.E.™ Broderbund Software, Inc. NECROMANCER™, RAINBOW WALKER™ Synapse Software Corp. HARD HAT MACK™, PINBALL CONSTRUCTION SET™ Electronic Arts. JAWBREAKER™, TROLLS TALE™ Sierra-On-Line, Inc.

Printed in France - SIM Paris

© 1984 CBS Inc.
11-050332-4

ADAM™

DE INFORMATICA KETEN